STORAX

FLEXIS®
The Smart Scraper Mat

- uitstekende schraapwerking
- sterke onderhoudsvrije constructie
- zowel binnen als buiten toepasbaar
- oprolbaar, dus eenvoudig te reinigen
- dikte: 15 mm
- leverbaar in elke gewenste vorm
- bij uitstek geschikt voor winkel-wagens en zwaar verkeer
- kleur: zwart
- aluminium: naturel geanodiseerd

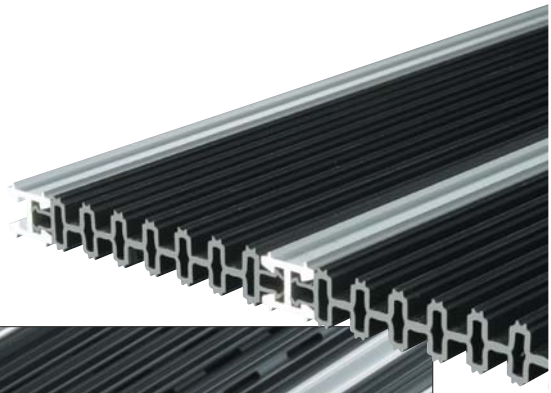

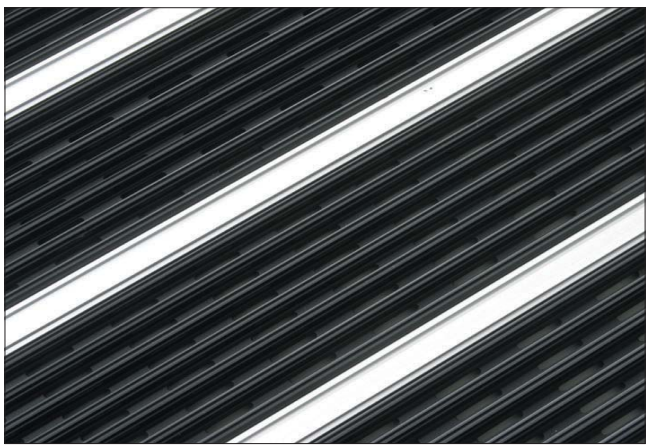

STORAX B.V. ● Postbus 382 ● 3330 AJ Zwijndrecht ● Tel. 078-303 09 00 ● Fax 078-610 04 95 ● E-mail storax@storax.nl ● www.storax.nl

STORAX

FLEXIS®
The Smart Scraper Mat

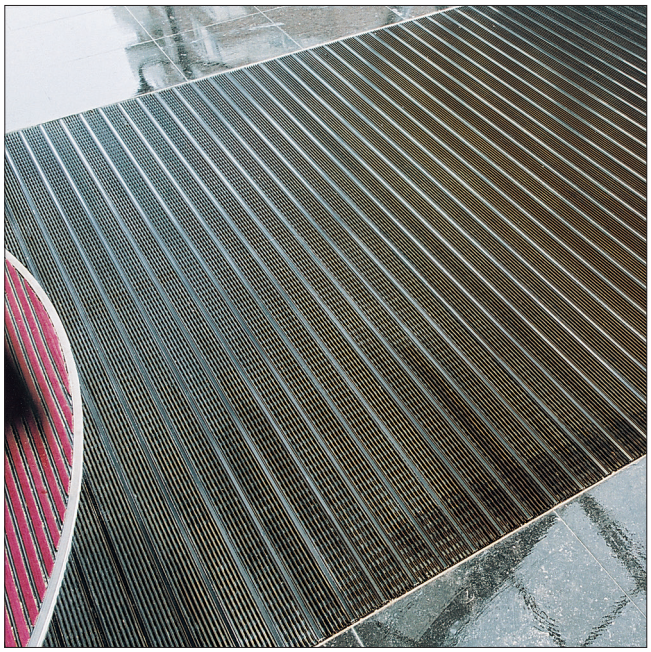

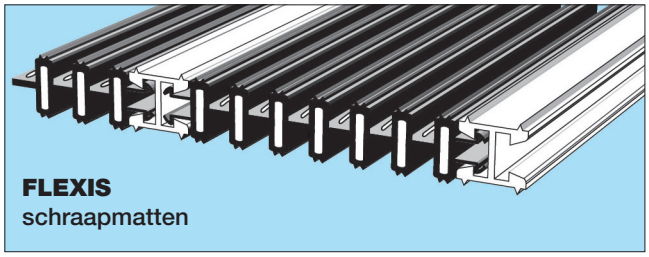

Bestekomschrijving
FLEXIS schraapmatten
- oprolbare slijtvaste entreematten bestaande uit elementen met PVC schraaplamellen die in de looprichting worden verbonden middels stabiele aluminium koppelprofielen. De schraaplamellen zijn voorzien van een zachte PVC toplaag.
- toepassing: zowel binnen als buiten, mits verdiept aangebracht
- matdikte: 15 mm
- kleur: zwart

Functie
Oprolbare schraapmat

Toepassing
- zowel binnen als buiten
- intensief loopverkeer
- rolstoelen
- winkelwagens
- ook geschikt voor lichte hellingen

Kenmerken
- oprolbaar
- vuil valt door de openingen en kan eenvoudig worden verwijderd door de mat op te rollen
- omkeerbaar

Materiaal
Lamellen:	coëxtrusie bestaande uit sterke PVC schraapprofielen met een zacht PVC loopvlak
Koppelprofiel:	geëxtrudeerd aluminium kwaliteit Al.Mg.Si.0,5 (50ST)
Brandgedrag:	Bfl-S1
Kogeldruk-kwaliteit:	110 Mpa volgens DIN 53456
Max. temp.	60˚-70˚C

Kleuren
Lamellen:	zwart RAL 9011
Koppelprofiel:	naturel geanodiseerd aluminium

Dikte
15 mm

Vormen
- leverbaar in elke gewenste vorm
- insnijdingen/uitsparingen
- afschuiningen
- ronde vormen
- looprichting zoveel mogelijk dwars over de profielen

Samenstelling
Elementen bestaande uit schraaplamellen die middels stabiele aluminium koppelprofielen met elkaar verbonden zijn.
De lamellen zijn aan de onderzijde voorzien van een zachte flexibele PVC toplaag.

Onderhoud/reiniging
Dagelijks:	vuil **op** de mat met stofzuiger verwijderen
Maandelijks:	mat oprollen en met stofzuiger het onder de mat verzamelde vuil verwijderen
Jaarlijks:	uit de matput nemen en schoon-spuiten met koud water, laten drogen en terugplaatsen.

STORAX B.V. ● Postbus 382 ● 3330 AJ Zwijndrecht ● Tel. 078-303 09 00 ● Fax 078-610 04 95 ● E-mail storax@storax.nl ● www.storax.nl